



A pós oficial de quem faz
a Nutrologia acontecer.

CNNEP
CURSO NACIONAL DE NUTRIÇÃO
ENTERAL E PARENTERAL



CNNEP 2026

Suporte nutrológico seguro para
vidas em recuperação.

2026



Nutrologia com **Propósito**,
Educação com Alma.

Sumário

Sobre o CNNEP 2026.....	02
Motivos de Sucesso.....	05
Nutrologia na Prática.....	08
Conteúdo Programático.....	10
Somos Exclusivos.....	12
Um time de Doutores.....	14
Confira o cronograma.....	17
A Nutrição Enteral e Parenteral	19



01.

Sobre o 
CNNEP

Curso Nacional de Nutrição Enteral e Parenteral CNNEP, oferecido pela ABRAN.

O CNNEP é projetado para fornecer um amplo conhecimento no campo da Nutrição enteral e parenteral, com foco tanto no ambiente hospitalar quanto no cuidado domiciliar (home care). **Você terá a oportunidade de aprofundar seu entendimento sobre a indicação e prescrição adequada de Nutrição enteral e parenteral**, bem como aprimorar suas habilidades no acompanhamento e resolução de complicações associadas a essas terapias.

O conteúdo do curso abrange uma variedade de tópicos essenciais. Você irá explorar não apenas os fundamentos gerais da Nutrição enteral e parenteral, mas também **conseguirá adquirir conhecimentos aprofundados sobre diversas patologias clínicas e cirúrgicas**.



Informações sobre o curso CNNEP

CNNEP²⁰²⁶

**Início:**

20 de Abril de 2026

**Duração:**

08 meses

**Carga Horária:**

360 horas

**Público:**

Médicos de todas as especialidades

**Curso Híbrido:**

Aulas teóricas online e 03 encontros práticos

**Local:**

Hospital do Servidor Público Estadual IAMSP



02.

Motivos de 
Sucesso

São diversos os motivos que fazem do CNNEP uma referência nacional; é um investimento do seu tempo com propósito. A escolha da tradição com credibilidade na entidade que está à frente do ensino da Nutrologia no Brasil há quase meio século. Tenha acesso direto aos principais especialistas em Nutrologia no Brasil.

Expertise Baseada em Evidências

O curso oferece um conhecimento amplo e atualizado, embasado em evidências científicas de vanguarda. O programa foi cuidadosamente desenvolvido para capacitar os participantes a tomarem decisões eficazes, fundamentadas em dados científicos, nas terapias nutricionais.

Foco na Prática Clínica

O CNNEP oferece uma formação completa em Nutrição Enteral e Parenteral, cobrindo temas que vão desde legislação e implantação de EMTN até discussões de artigos científicos e questões de fixação para melhor assimilação do conteúdo.

Valorização Profissional

Além de ampliar sua expertise, o CNNEP também é um caminho para a valorização profissional. Você estará apto a atender uma demanda crescente por profissionais especializados, seja atuando em consultórios, hospitais, ambulatorios ou outras instituições de saúde.

Com uma metodologia inovadora, o Curso Nacional de Nutrição Enteral e Parenteral adota uma abordagem ativa, combinando teoria e prática de maneira equilibrada. Através do estudo de casos clínicos reais, estágios observacionais e simulações realísticas, você desenvolverá habilidades práticas essenciais para lidar com as complexidades da área.



Prova de Título de Especialista em Nutrologia

O curso oferece formação abrangente para médicos interessados em se preparar para a Prova de Título de Especialista em Nutrologia.





03.

Na Prática

O curso presencial abrange aulas práticas, divididas em:

- Aulas práticas no hospital, com visitas à beira do leito a pacientes em terapia enteral e parenteral.
- Discussão em grupo com professor, após as visitas à beira leito, favorecendo maior interação e aprendizado entre os pequenos grupos.
- Hands on: o aluno termina o curso preparado para assumir um serviço de terapia nutricional hospitalar ou home care, além de aprender o manejo de suplementos nutricionais orais para consultório.
- Oficinas práticas de avaliação do estado nutricional e composição corporal.
- Contato com os produtos (dietas enterais, parenterais e suplementos) disponíveis no mercado, para aprender a sua correta indicação.

Essa abordagem proporciona uma formação completa e alinhada com a prática profissional, preparando os alunos para diversos cenários clínicos e enriquecendo sua experiência na área.





04.

Conteúdo ◊

Programático

Os tópicos abaixo abrangem a ampla gama de áreas de estudo e prática dentro da nutrição e saúde, refletindo a complexidade e a diversidade da área de atuação e do CNNEP.

- **Antropometria**
- **Avaliação Nutricional e Triagem**
- **Atuação em Equipe Multiprofissional de Terapia Nutricional (EMTN)**
- **Calorimetria**
- **Discussão de Casos em Nutrição Enteral e Parenteral (adulto e infantil)**
- **Fórmulas Preditivas**
- **Terapia Enteral e Parenteral: complicações e tratamentos**
- **Terapia Enteral e Parenteral em Pediatria**
- **Terapia Enteral e Parenteral no Paciente Bariátrico e Obeso Crítico**
- **Terapia Enteral e Parenteral no Paciente Cirúrgico**
- **Terapia Enteral e Parenteral no Paciente Oncológico**
- **Terapia Enteral e Parenteral no Paciente Portador de Doença Inflamatória Intestinal**
- **Terapia Nutricional nas Demências e Cuidados Paliativos**
- **Terapia Nutricional no Paciente de UTI**
- **Terapia Nutricional no Paciente Homeopata**
- **Terapia Nutricional no Paciente Portador de Doença Pulmonar**
- **Terapia Nutricional no Paciente Portador de Síndrome do Intestino Curto**
- **Terapia Nutricional nas Doenças Renais Agudas e Crônicas com ou sem Terapia Substitutiva Renal**





05.

Somos ◆

Exclusivos

Apenas o CNNEP oferece para sua carreira

Segurança

Para triagem, prevenção, diagnóstico e tratamento da desnutrição hospitalar.

Retenção

De pacientes após alta hospitalar ou em cuidados domiciliares (home care).

Expertise

Reconhecida na Nutrologia hospitalar, cuidados domiciliares e cuidados paliativos, levando a uma maior valorização profissional entre colegas e pacientes.

Ampliação

Da rede de contatos, incluindo médicos especialistas de todo o Brasil.

Competência

Para otimizar os resultados de pacientes cirúrgicos, oncológicos, hepatopatas, nefropatas e pacientes em UTI, levando à redução de tempo de internação e de infecções hospitalares tanto em nível hospitalar quanto ambulatorial.

Colaboração

Com a rede de médicos especialistas, fornecendo mentoria e seguimento conjunto para pacientes internados.

Expansão

Das oportunidades profissionais, abrangendo a gestão da desnutrição em clínica, ambiente hospitalar, cuidados domiciliares e cuidados paliativos.

Alcance

De excelência e acumulação de pontos para a Prova de Título de Especialista.



06.

Um time de
Doutores ▶

Aprenda com
profissionais **que**
atuam na prática.

 **Coordenadora**
Dra. Carolina
Lopes



- Residência Médica em Nutrologia pelo HCFMRP – USP/SP
- Especialista em Nutrologia pela ABRAN/AMB/CFM
- Nutróloga coordenadora da EMTN do HRVP Taubaté/SP
- Professora do curso de Pós-Graduação em Nutrologia – CNNUTRO/ABRAN



Dra. Aritana Alves Pereira



Dr. Audie Momm



Dra. Carolina Lopes



Dra. Daniela Latrechia



Dra. Stefanie Miori Perin



Dra. Grasiela Bossolan



Dr. Edvaldo Guimarães Junior



Dra. Simone Silvestre



Dra. Nayara Oliveira



Dr. Pedro Dal Bello

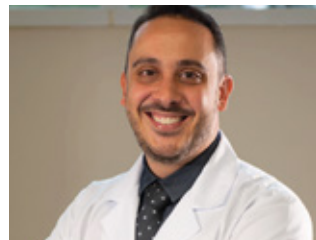

Dr. Rodrigo Fernandes
Weyll Pimentel



07.

Cronograma ◊

Módulos Práticos

Presenciais

 26/04/2026

 12/07/2026

 08/11/2026





08.

A Nutrição Enteral e Parenteral ◊

Um olhar sobre a Nutrição Enteral e Parenteral

A Nutrição Enteral e Parenteral concentra-se no tratamento de doenças, prevenção e terapia nutricional, tanto em ambientes clínicos quanto hospitalares. Desempenham um papel essencial, aplicando conhecimentos científicos para tratar doenças e melhorar a saúde através da nutrologia.

Sua atuação é ampla e abrange desde educação do paciente até a aplicação de terapias nutricionais em ambientes médicos, contribuindo para uma compreensão holística da saúde no país

Perspectivas de Carreira

O mercado de trabalho está em ascensão, impulsionado pela crescente conscientização sobre a importância da nutrição para a saúde e qualidade de vida. Os profissionais capacitados pelo CNNEP têm a oportunidade de atuar em consultórios, hospitais, ambulatorios, clínicas de reabilitação e até mesmo na indústria farmacêutica e de alimentos. Além disso, a remuneração é atrativa, variando de acordo com a experiência e o estabelecimento de trabalho.

Fale com o nosso time!

Entre em contato conosco, fazemos questão de tirar todas as suas dúvidas. Como podemos ajudá-lo?

CLIQUE NOS ÍCONES ABAIXO



Saiba mais:



Nutrologia com **Propósito**,
Educação com **Alma**.

www.abran.org.br