



A pós oficial de quem faz  
a Nutrologia acontecer.



# CNNMULHER 2026

Saúde feminina com olhar nutrológico  
em cada fase da vida.

2026



Nutrologia com **Propósito**,  
Educação com Alma.



# Sumário

|                            |           |
|----------------------------|-----------|
| Sobre o CNNMULHER.....     | <b>02</b> |
| Motivos de Sucesso.....    | <b>05</b> |
| Time de Doutores.....      | <b>07</b> |
| Conteúdo Programático..... | <b>13</b> |
| Somos Exclusivos.....      | <b>15</b> |
| Cronograma.....            | <b>17</b> |
| ABRAN.....                 | <b>19</b> |



# 01.

Sobre o 

**CNNMULHER**

## Sobre o CNNMULHER

O Curso de Nutrologia da Mulher oferece conhecimento e atualização em Nutrologia Feminina, incluindo todas as fases de vida, desde a adolescência até a senescência e senilidade, sempre baseado nas melhores evidências científicas.

O Curso é projetado para fornecer um amplo conhecimento no campo da Nutrologia feminina, com foco no atendimento ambulatorial, permitindo que a jornada da paciente seja realizada de forma sólida, ética, com segurança, empatia e expertise.



# Informações

## sobre o curso CNNMULHER



### **Início:**

20 de Abril de 2026



### **Duração:**

08 meses



### **Carga Horária:**

360 horas



### **Público:**

Ginecologistas, Nutrólogos, Clínicos Gerais, Médicos da Família, Psiquiatras, Geriatrias e demais especialidades médicas.



### **Modalidade:**

Curso híbrido



### **Local:**

Hospital do Servidor Público Estadual (IAMSPE) em São Paulo/SP.



# 02.

Motivos de   
**Sucesso**

## Por que escolher o CNNMULHER?

### **Certificado ABRAN:**

Invista seu tempo com propósito. Escolha a tradição e credibilidade da entidade que está à frente do ensino da Nutrologia no Brasil há quase meio século.

### **Professores de Referência:**

Tenha acesso direto aos principais especialistas em nutrologia do Brasil, onde você estiver, no tempo que você tiver.

### **Jornada Digital:**

Aproveite a jornada oferecida pelo curso, que inclui 180 aulas gravadas na plataforma, além de encontros online síncronos entre alunos e professores.

### **Encontros Práticos:**

Amplie seus conhecimentos durante os módulos práticos presenciais realizados no Hospital do Servidor Público do Estado de São Paulo - IAMSPE.



03.

Time de   
Doutores

 **Coordenadora**  
Dra. Socorro  
Morais



- Mestre e Doutora em Ciências da Saúde;
- Pesquisadora e Consultora em Envelhecimento Feminino;
- Ginecologista e Nutróloga.

# ◊ Coordenadora

Dra. Maria  
Ângela  
de Souza



- Médica graduada pela Medicina pela Universidade de Santo Amaro
- Especialista em Tocoginecologia pela Federação Brasileira de Ginecologia e Obstetrícia e Mastologia pela Sociedade Brasileira de Mastologia;
- Especialista em Nutrologia pela Associação Brasileira de Nutrologia Associação Médica Brasileira e Conselho Federal de Medicina.
- Mestre em Ginecologia pela Universidade Federal de São Paulo Escola Paulista de Medicina (1999)
- Doutora em Ciências da Saúde pelo Instituto de Assistência Médica do Servidor Público Estadual - IAMSPE
- Ex Diretora Técnica e Clínica do Hospital do Servidor Público Estadual - (HSPE IAMSPE)
- Ex diretora do Centro de Desenvolvimento de Ensino e Pesquisa (CEDEP- IAMSPE)
- Diretora do Serviço de Nutrologia do Hospital do Servidor Publico Estadual e do Núcleo de Ações Estratégicas de Saúde do Servidor- Ness/ Iamspe
- Coordenadora da Câmara Técnica de Nutrologia do CREMESP
- Editora associada da Revista Científica do Iamspe



Dra. Elizabeth Regina  
Giunco Alexandre



Dra. Maria Angela



Dr. Durval Ribas Filho



Dra. Aritana Alves Pereira



Dra. Simone Silvestre



Dr. Luiz Luna



Dra. Isolda Prado



Dra. Marcella Garcez Duarte



Dra. Socorro Morais



Dr. Eduardo Rennó



Dr. Rafael Iazzetti



Dra. Beatriz Tebaldi Carvalho



Dr. Orsine Valente



Dra. Daniella De Batista Depes



Dr. Nelson Lucif Junior



Dr. Alexandre  
Nogueira Matos



Dr. José Ernesto

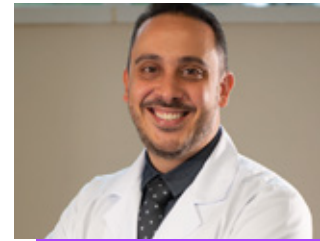

Dr. Rodrigo Fernandes  
Weyll Pimentel



Dra. Daniela Latrechia



Dra. Carolina Lopes



Dr. Fabiano Robert



Dra. Tatiana Gabbi



Dr. Audie Momm



Dr. Edvaldo Guimarães Junior



Dra. Danielle Bezerra Rodrigues



Dr. José Carlos Aguiar Bonadia



Dra. Marisa  
Teresinha Patriarca

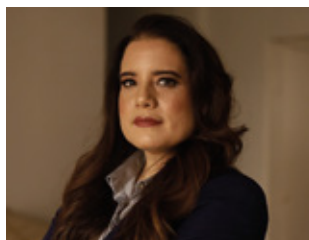

Dra. Emybleia Katherine  
Messias de Meneses Amed



Dr. Marcelo Antonini

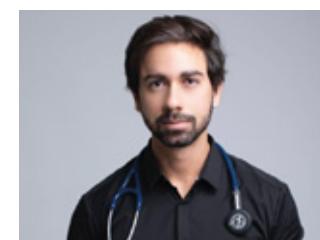

Dr. Diego Pascaretta

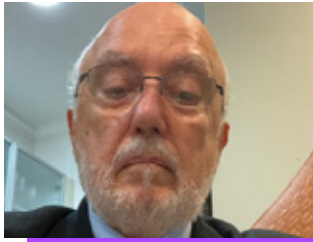

Dr. Reginaldo Guedes  
Coelho Lopes



Dr. Marcio Rodrigues





# 04.

Conteúdo ◊

# Programático

- Fundamentos da Nutrologia Feminina
- Nutrologia Conceitual
- Obesidade - Diagnóstico e Tratamentos
- Síndrome metabólica e Dislipidemias
- Intestino e Nutrologia da Mulher
- Gestação, Puerpério e Nutrologia da Mulher
- Consultório de Nutrologia da Mulher na Prática
- Distúrbios Menstruais, Infertilidade e Anemia
- Climatério, Menopausa, Infertilidade e Anemias
- Climatério, Menopausa e Nutrologia da Mulher
- Envelhecimento e Nutrologia da Mulher
- Saúde da pele, cabelos e nutrologia da mulher
- Abordagem Nutrológica dos transtornos mentais
- Atividade física e nutrologia da mulher
- Medicina do estilo de vida e nutrologia da mulher





# 05.

Somos 

# Exclusivos

**Prepare-se, pois nossa jornada  
não termina por aí**

# CBN 2026

VIP PASS para o Congresso Brasileiro de Nutrologia 2026, com acesso a palestras e eventos exclusivos.

## **Apenas o CNNMULHER proporciona para sua carreira:**

- Excelência na abordagem da mulher: aprimoramento na abordagem às pacientes do sexo feminino, visto que são responsáveis por cerca de 70% dos movimentos no consultório nutrológico;
- Prescrição Segura: segurança para prescrição da abordagem nutrológica à mulher;
- Domínio sobre a Nutrologia da mulher: torne-se autoridade em Nutrologia feminina e obtenha maior valorização profissional entre seus pares e pacientes;
- Maximização de resultados: capacidade de obter mais resultados em seus tratamentos;
- Impulso na carreira: aceleração da sua carreira médica através da ampliação da capacidade de entrega de resultados;
- Networking, mais possibilidades e conhecimento: ampliação da sua rede de networking composta por médicos especialistas de todo Brasil.



# 06.

## Cronograma

# Módulos Práticos

## Presenciais

 04/06/2026

 13/08/2026

 03/12/2026



**ABRAN**  
ASSOCIAÇÃO BRASILEIRA  
DE NUTROLOGIA



**07.**  
**ABRAN**®

## **ABRAN – Associação Brasileira de Nutrologia**

### **O ensino da Nutrologia está em nosso DNA.**

Fundada em 1973, a ABRAN é reconhecida pelo CFM, AMB e CNRM como a entidade representativa da Nutrologia no Brasil. Desde 1996, promove o CBN – Congresso Brasileiro de Nutrologia, o maior evento da especialidade na América Latina, reunindo especialistas para inovação científica e integração profissional.

Com outorga exclusiva do CFM e AMB, é responsável pelo concurso para concessão do Título de Médico Especialista em Nutrologia.

Investindo na educação, a ABRAN oferece programas de pós-graduação presencial e online, cursos livres e jornadas. Nos últimos 20 anos, formou mais de 14.000 médicos pós-graduados em diversas áreas da Nutrologia.

Essas iniciativas refletem o compromisso da ABRAN em fortalecer a ciência médica, disseminar conhecimento e promover a saúde da população brasileira por meio da formação e atualização dos médicos associados, da produção e divulgação científica, e do fornecimento de informações sobre alimentação e nutrição.

**Aprimore sua carreira na Nutrologia Oncológica e  
faça parte do futuro da medicina!**

# Fale com o nosso time!

Entre em contato conosco, fazemos questão de tirar todas as suas dúvidas. Como podemos ajudá-lo?

**CLIQUE NOS ÍCONES ABAIXO**



**Saiba mais:**

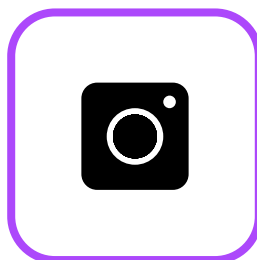

Nutrologia com **Propósito**,  
Educação com **Alma**.

[www.abran.org.br](http://www.abran.org.br)